



小学部だより

11月号

NO. 8 令和5年10月31日(火)
群馬県立館林特別支援学校

一段と日が短くなり、晩秋の訪れが感じられます。朝晩はひんやりと冷え込む季節です。体調を崩しやすい時季でもありますので、ご家庭でも引き続きお子さんの体調管理をお願いいたします。学校でも十分気をつけていきたいと思っております。

11月の行事予定

- 3日(金) 文化の日
- 7日(火) マラソン大会
- 8日(水) マラソン大会予備日
- 9日(木) 七小との遊び交流(5~11組)
- 10日(金) 発育測定(1~11組)
- 13日(月) 発育測定(12、13組)
- 15日(水) 七小との遊び交流(5~12、13組)
- 20日(月) 卒業記念写真撮影(6年生)
- 21日(火) 社会学習(5~11組)〈ジョイフル本田千代田店〉
資源回収
- 22日(水) 避難訓練
- 23日(木) 勤労感謝の日
- 29日(水) 避難訓練予備日



館林中央公園に出かけました

10月17日(火)に12、13組の2人と中学部5組の3人と館林中央公園へ出かけました。とても良い天気の中、馬ややぎに餌をやる体験をし、動物達の様子に驚きながらも、自分の手から餌を食べる様子に興味津々でした。



運動会、大変お世話になりました!

10月6日(金)に小学部の運動会を行いました。当日は風が強い日でしたが、どのお子さんも練習の成果を発揮することができました。

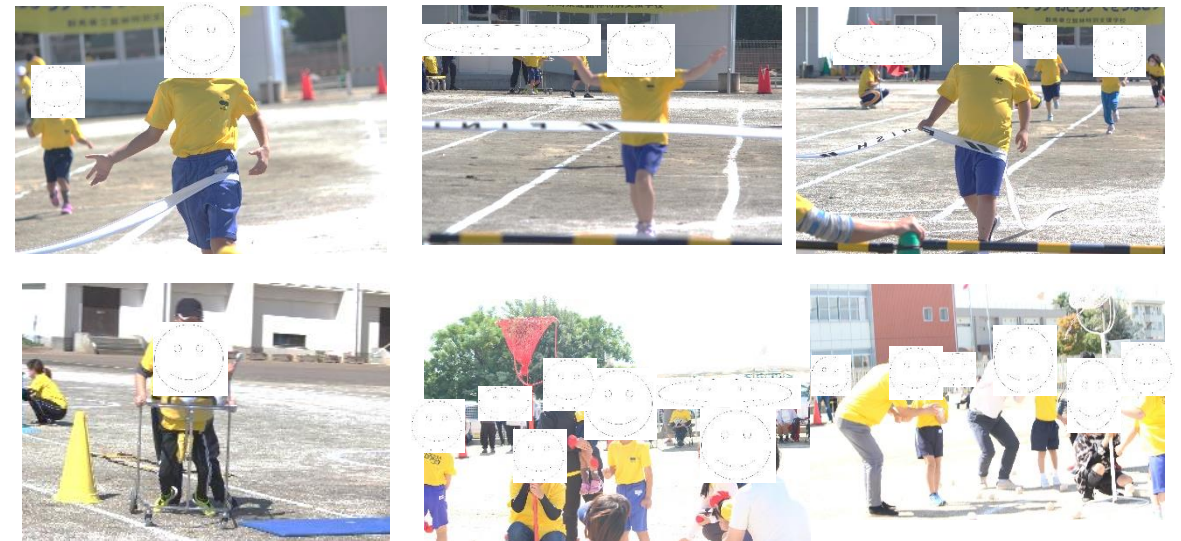

華蔵寺公園遊園地へ出かけました

20日(金)に1~4組が秋の旅として華蔵寺公園遊園地に出かけました。事前学習で乗り物や予定を確認したり、乗り物券の渡し方を学習したりしたことを実践できました。当日は天候にも恵まれ、良い校外学習になりました。

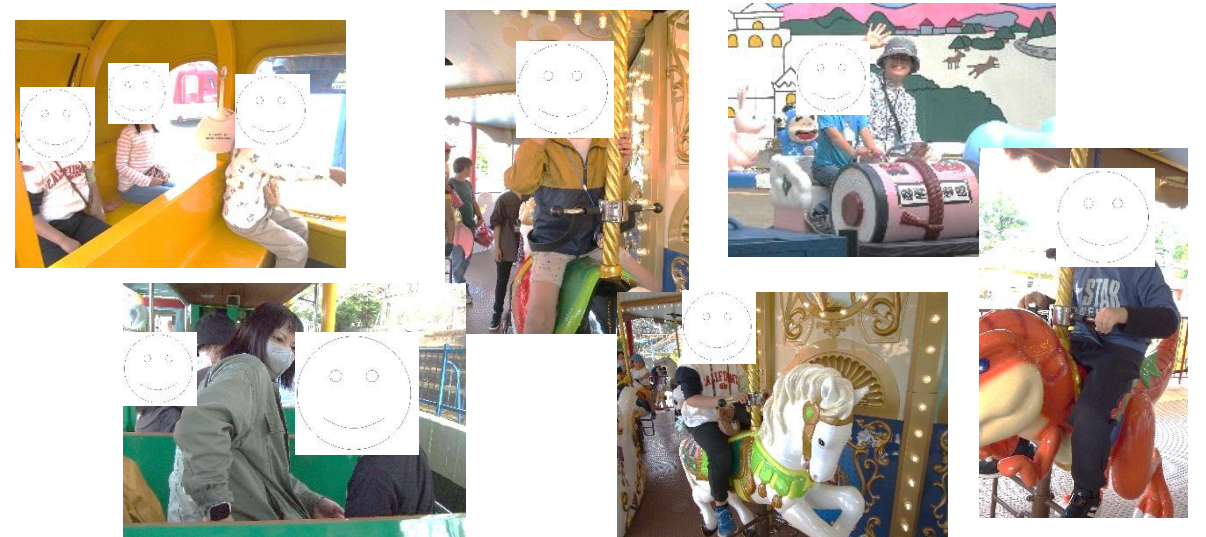

緊急連絡先

休日等の連絡につきましては、左のQRコードを読み取り必要事項を入力の上、送信してください。